996 Sem synek svobodný.

František Sušil.

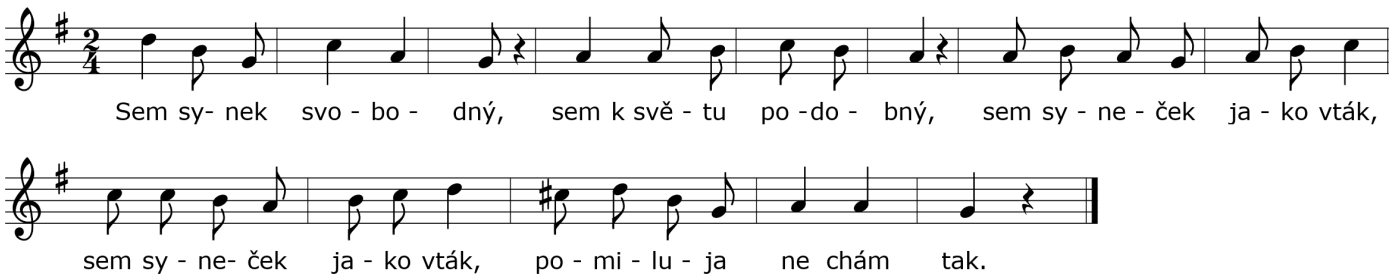

Sem synek svobodný, pomiluja nechám tak.
sem k světu podobný,
[|:sem syneček jako vták:|]
pomiluja nechám tak.

Pro jedno koření
nezhyne stvoření,
rozmarýn, levandula,
to mně vyrůstá doma.

Hruštičkou zatřasu
děvčátek natřasu,
devčátek jako kvítí,
Všady mně slunce svítí.

Book: Moravské Písně Národní
S nápěvy do textu vřaděnými sebral a vydal František Sušil
Transcription: transcribed by Jan Solnicka 02/2023